Сообщение о предстоящем заключении договоров на размещение и эксплуатацию нестационарных торговых объектов на территории города Новосибирска

По результатам заседания **19 ноября 2026 года** комиссии по вопросам заключения договоров на размещение и эксплуатацию нестационарных торговых объектов на территории города Новосибирска принято решение о возможности заключения договоров на размещение и эксплуатацию нестационарных торговых объектов.

На основании изложенного, в соответствии с пунктом 4.8 Положения о нестационарных объектах на территории города Новосибирска, утвержденного решением Совета депутатов города Новосибирска от 29.04.2015 № 1336 (далее – Положение), сообщается о предстоящем заключении договоров на размещение и эксплуатацию нестационарных торговых объектов (далее – договор на размещение):

Кировский район:

- торговый павильон, продовольственные товары, площадью 107 кв. м с адресным ориентиром ул. Ватутина, 85а, номер в Схеме 5.1.30, сроком размещения на 7 лет, место расположения торгового павильона в соответствии с планом размещения нестационарного торгового объекта (Приложение 1 к сообщению о предстоящем заключении договора на размещение).

Ленинский район

- елочный базар, непродовольственные товары, площадью 40 кв. м с адресным ориентиром ул. Троллейная, 19/1, номер в Схеме 6.1.362.1, сроком размещения с 10.12.2026 г. по 31.12.2026 г., место расположения елочного базара в соответствии с планом размещения нестационарного торгового объекта (Приложение 2 к сообщению о предстоящем заключении договора на размещение).

Октябрьский район

- елочный базар, непродовольственные товары, площадью 10 кв. м с адресным ориентиром ул. Никитина, 64, номер в Схеме 7.1.315, сроком размещения с 10.12.2026 г. по 31.12.2026 г., место расположения елочного базара в соответствии с планом размещения нестационарного торгового объекта (Приложение 3 к сообщению о предстоящем заключении договора на размещение);

- елочный базар, непродовольственные товары, площадью 20 кв. м с адресным ориентиром ул. Большевистская, 132, номер в Схеме 7.1.30.1, сроком размещения с 10.12.2026 г. по 31.12.2026 г., место расположения елочного базара в соответствии с планом размещения нестационарного торгового объекта

(Приложение 4 к сообщению о предстоящем заключении договора на размещение);

- елочный базар, непродовольственные товары, площадью 15 кв. м с адресным ориентиром ул. Большевистская, 52/1, номер в Схеме 7.1.36, сроком размещения с 10.12.2026 г. по 31.12.2026 г., место расположения елочного базара в соответствии с планом размещения нестационарного торгового объекта (Приложение 5 к сообщению о предстоящем заключении договора на размещение);

- елочный базар, непродовольственные товары, площадью 15 кв. м с адресным ориентиром ул. Бориса Богаткова, 201, номер в Схеме 7.1.67, сроком размещения с 10.12.2026 г. по 31.12.2026 г., место расположения елочного базара в соответствии с планом размещения нестационарного торгового объекта (Приложение 6 к сообщению о предстоящем заключении договора на размещение);

- елочный базар, непродовольственные товары, площадью 15 кв. м с адресным ориентиром ул. В. Высоцкого, 41/1, номер в Схеме 7.1.92, сроком размещения с 10.12.2026 г. по 31.12.2026 г., место расположения елочного базара в соответствии с планом размещения нестационарного торгового объекта (Приложение 7 к сообщению о предстоящем заключении договора на размещение);

- елочный базар, непродовольственные товары, площадью 20 кв. м с адресным ориентиром ул. Выборная, 122/3, номер в Схеме 7.1.147.1, сроком размещения с 10.12.2026 г. по 31.12.2026 г., место расположения елочного базара в соответствии с планом размещения нестационарного торгового объекта (Приложение 8 к сообщению о предстоящем заключении договора на размещение).

Первомайский район

- елочный базар, непродовольственные товары, площадью 30 кв. м с адресным ориентиром ул. Одоевского, 1/8, номер в Схеме 8.1.69.1, сроком размещения с 10.12.2026 г. по 31.12.2026 г., место расположения елочного базара в соответствии с планом размещения нестационарного торгового объекта (Приложение 9 к сообщению о предстоящем заключении договора на размещение);

- елочный базар, непродовольственные товары, площадью 30 кв. м с адресным ориентиром ул. Одоевского, 1/11, номер в Схеме 8.1.71.1, сроком размещения с 01.12.2026 г. по 31.12.2026 г., место расположения елочного базара в соответствии с планом размещения нестационарного торгового объекта (Приложение 10 к сообщению о предстоящем заключении договора на размещение).

Центральный округ по Железнодорожному, Заельцовскому, Центральному районам

- елочный базар, непродовольственные товары, площадью 30 кв. м с адресным ориентиром ул. Гоголя, 33/1, номер в Схеме 10.1.29, сроком

размещения с 10.12.2026 г. по 31.12.2026 г., место расположения елочного базара в соответствии с планом размещения нестационарного торгового объекта (Приложение 11 к сообщению о предстоящем заключении договора на размещение).

В соответствии с Положением физическим и юридическим лицам, заинтересованным в размещении указанного нестационарного торгового объекта, предлагается подать заявление о намерении участвовать в торгах на право заключения договора на размещение в департамент инвестиций, потребительского рынка, инноваций и предпринимательства мэрии города Новосибирска.

Заявление необходимо подать **по 07.12.2026** по адресам: ул. Ленина, 50, ул. Троллейная, 87/1, ул. Есенина, 8/4 с учетом требований пункта 4.9 Положения.

Приложение 1
к сообщению о предстоящем
заключении договоров на размещение

План размещения
нестационарного торгового объекта – торгового павильона
с адресным ориентиром ул. Ватутина, 85а,
номер в Схеме 5.1.30

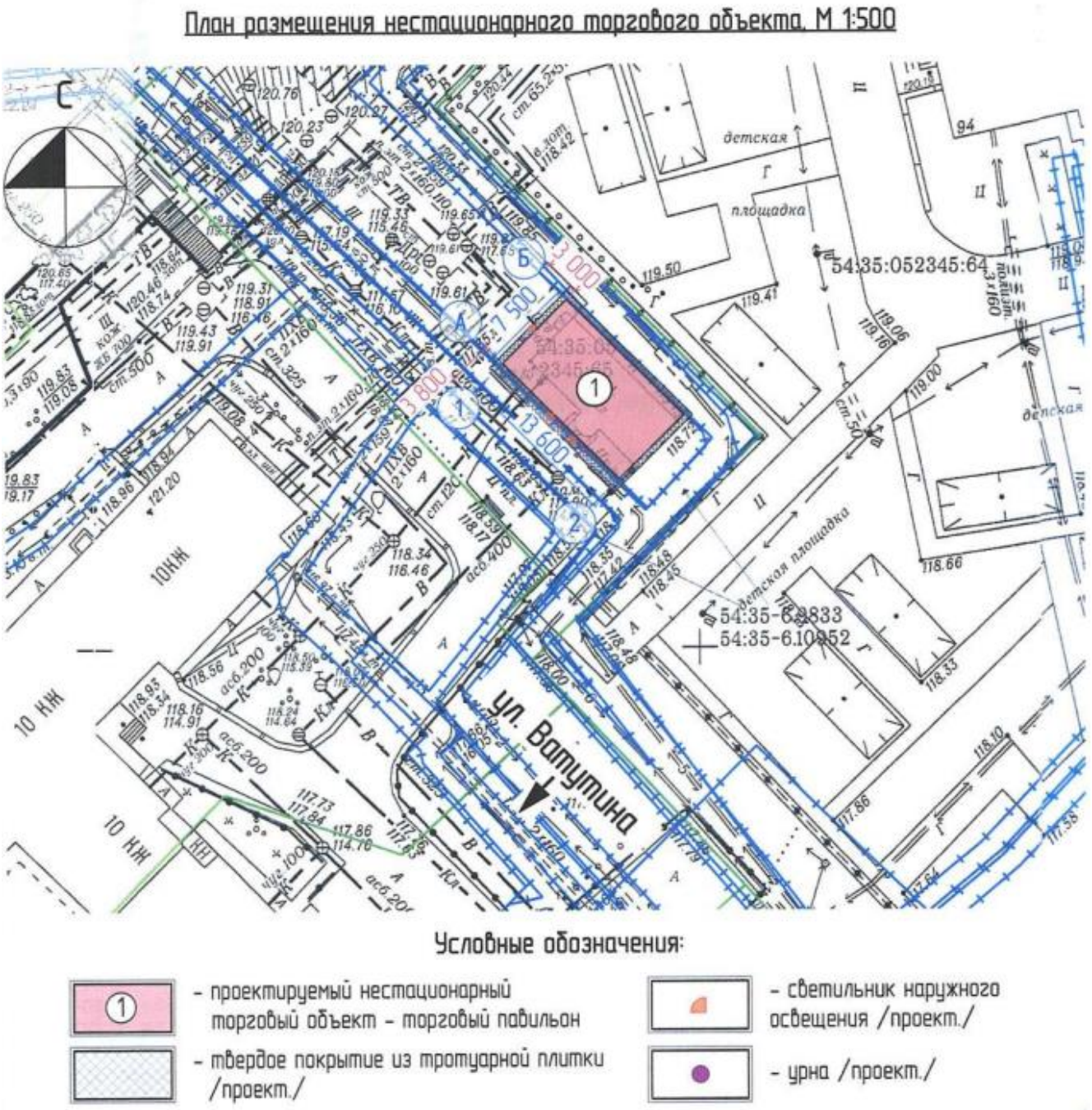

Приложение 2
к сообщению о предстоящем
заключении договоров на размещение

План размещения
нестационарного торгового объекта – елочного базара
с адресным ориентиром ул. Троллейная, 19/1,
номер в Схеме 6.1.362.1



Приложение 3
к сообщению о предстоящем
заключении договоров на размещение

План размещения
нестационарного торгового объекта – елочного базара
с адресным ориентиром ул. Никитина, 64,
номер в Схеме 7.1.315

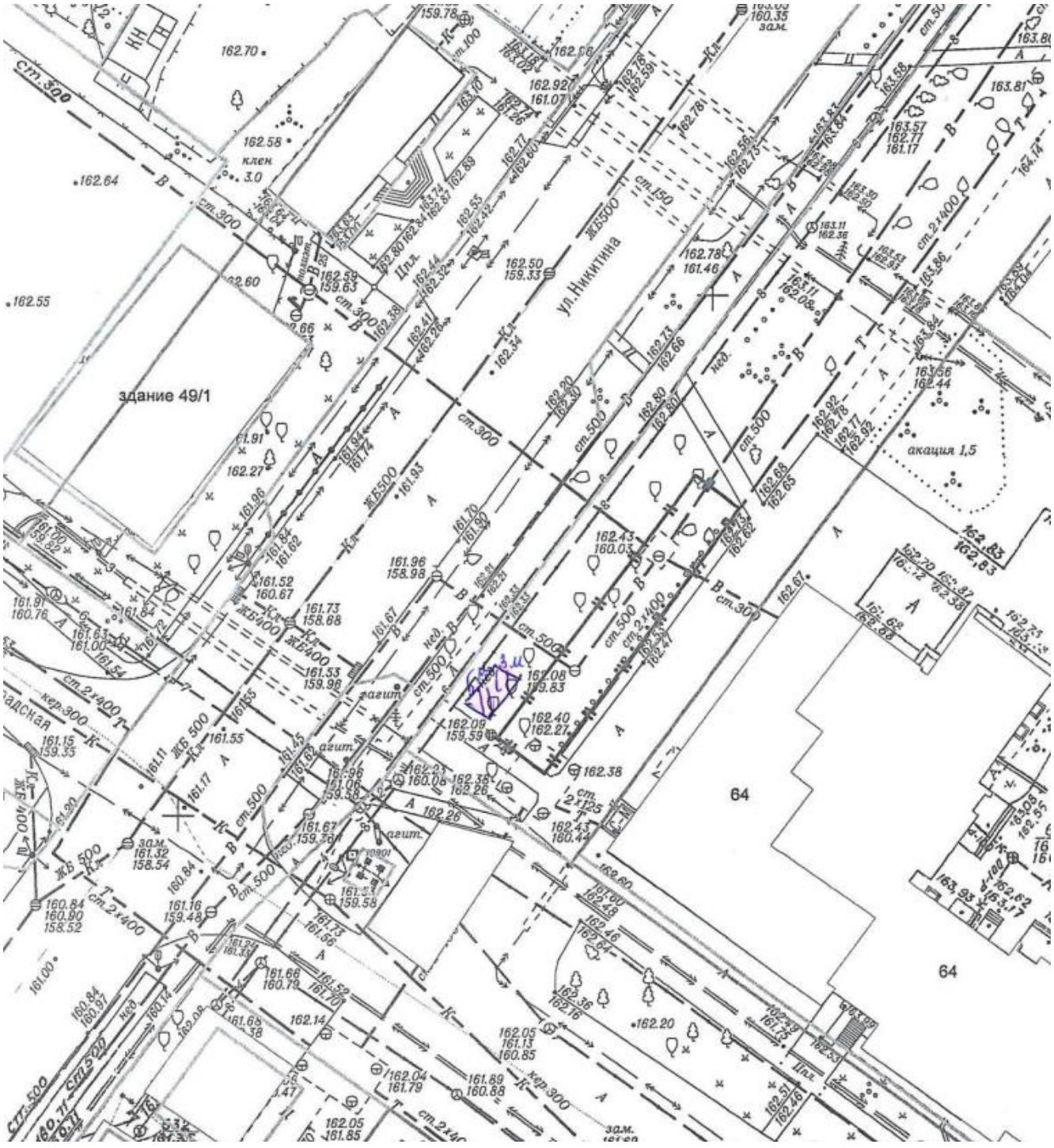

Приложение 4
к сообщению о предстоящем
заключении договоров на размещение

План размещения
нестационарного торгового объекта – елочного базара
с адресным ориентиром ул. Большевистская, 132,
номер в Схеме 7.1.30.1.



Приложение 5
к сообщению о предстоящем
заключении договоров на размещение

План размещения
нестационарного торгового объекта – елочного базара
с адресным ориентиром ул. Большевистская, 52/1,
номер в Схеме 7.1.36.

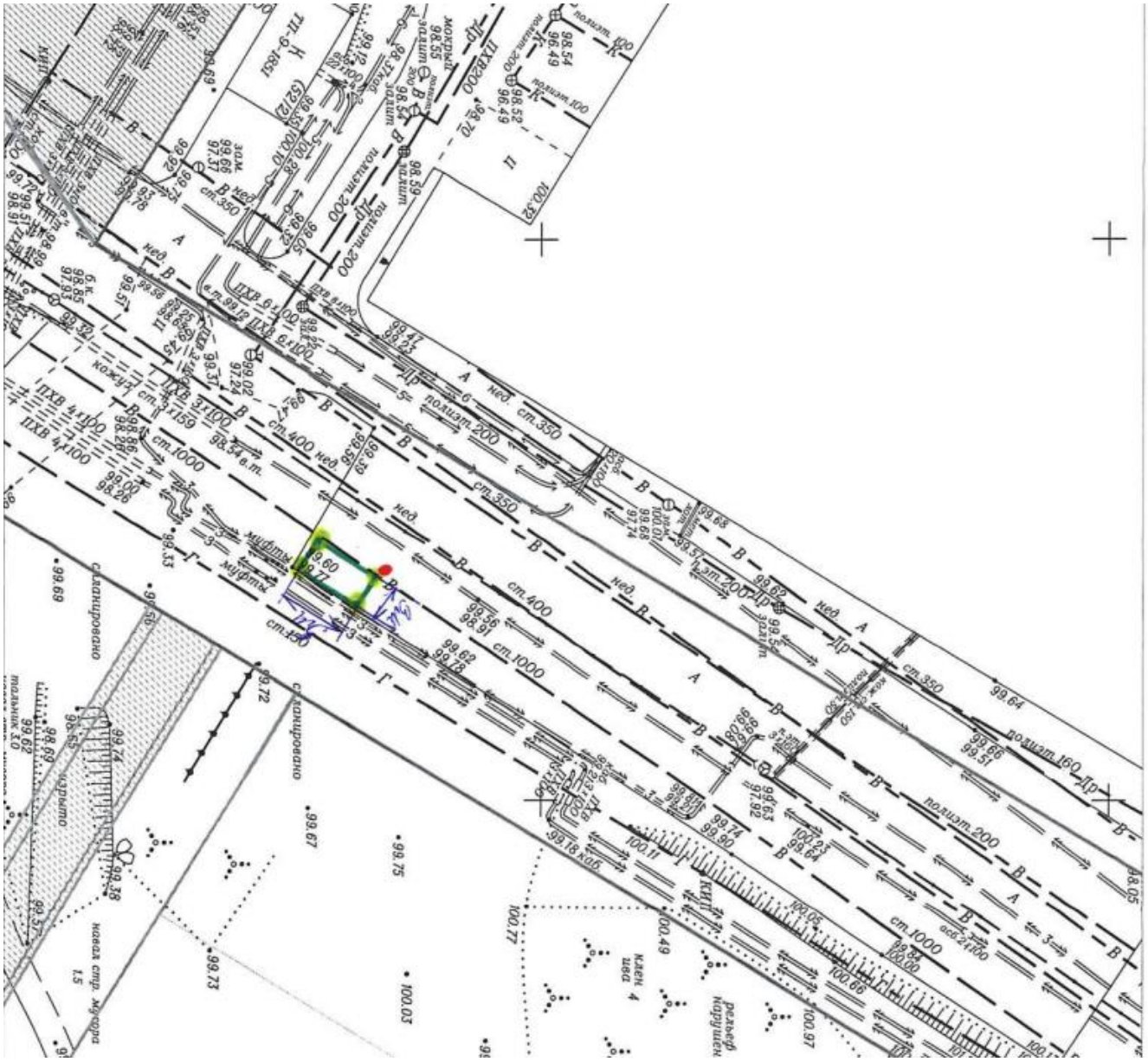

Приложение 6
к сообщению о предстоящем
заключении договоров на размещение

План размещения
нестационарного торгового объекта – елочного базара
с адресным ориентиром ул. Бориса Богаткова, 201,
номер в Схеме 7.1.67

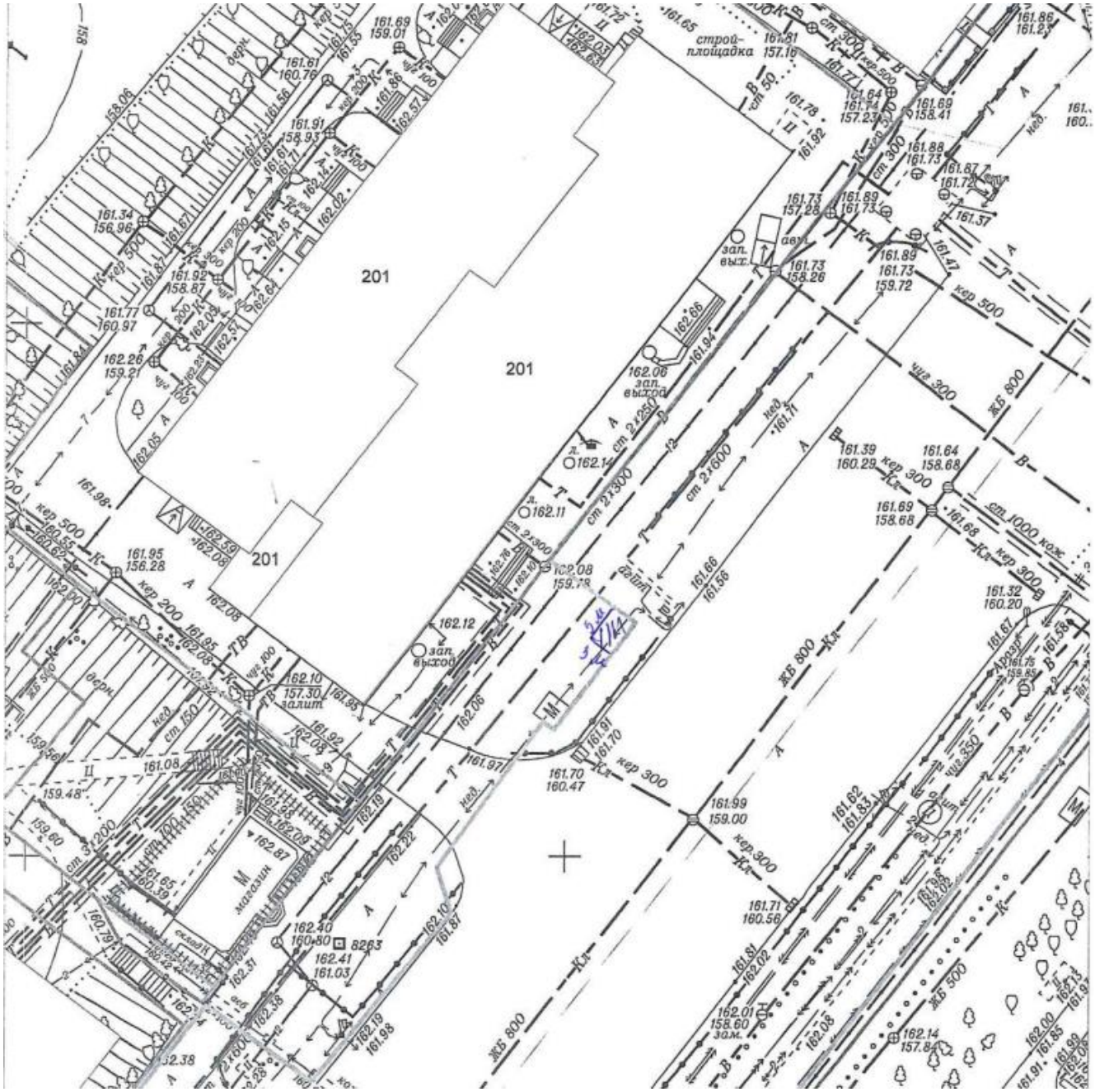

Приложение 7
к сообщению о предстоящем
заключении договоров на размещение

План размещения
нестационарного торгового объекта – елочного базара
с адресным ориентиром ул. В. Высоцкого, 41/1,
номер в Схеме 7.1.92.



Приложение 8
к сообщению о предстоящем
заключении договоров на размещение

План размещения
нестационарного торгового объекта – елочного базара
с адресным ориентиром ул. Выборная, 122/3,
номер в Схеме 7.1.147.1.



Приложение 9
к сообщению о предстоящем
заключении договоров на размещение

План размещения
нестационарного торгового объекта – елочного базара
с адресным ориентиром ул. Одоевского, 1/8,
номер в Схеме 8.1.69.1.

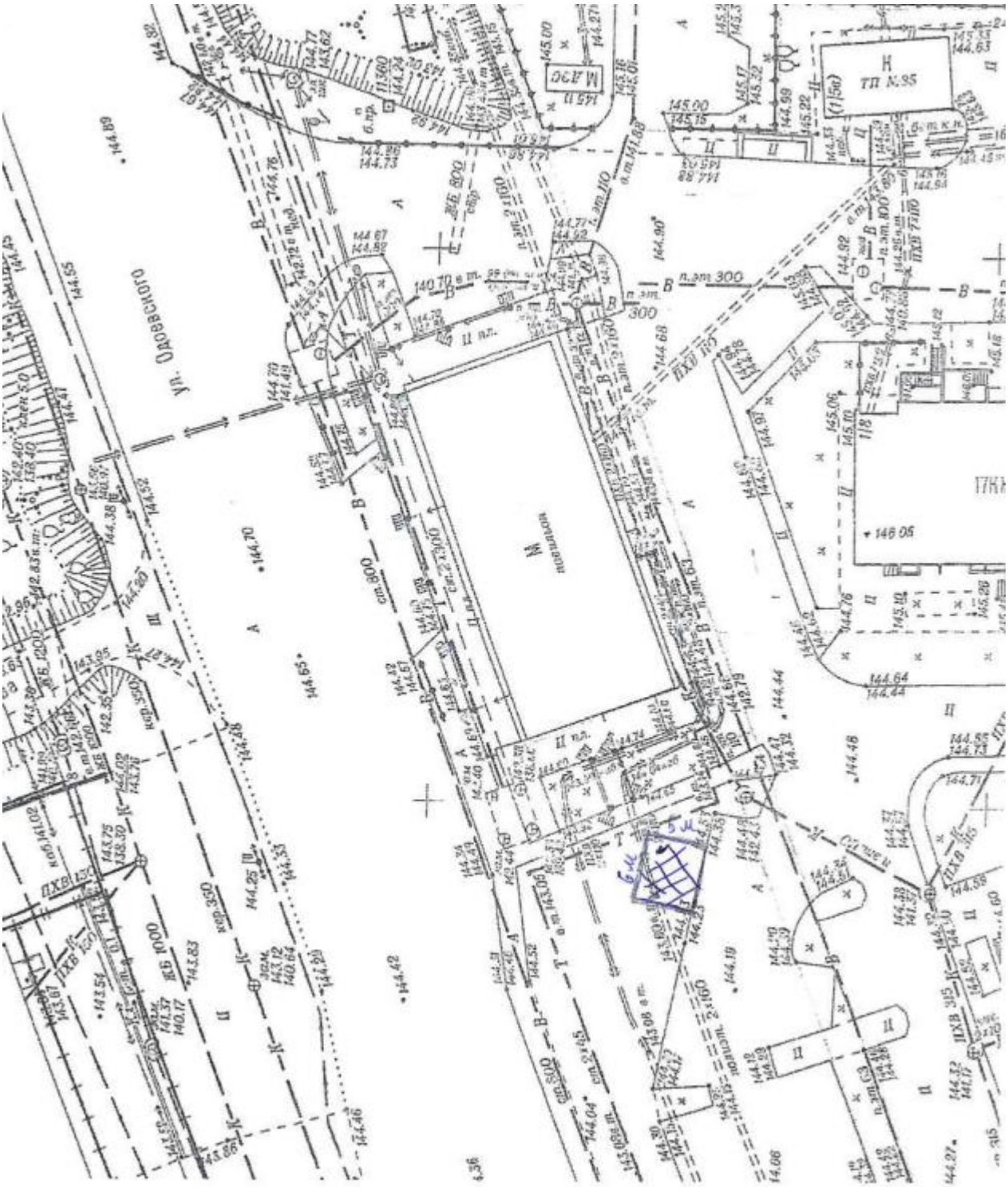

Приложение 10
к сообщению о предстоящем
заключении договоров на размещение

План размещения
нестационарного торгового объекта – елочного базара
с адресным ориентиром ул. Одоевского, 1/11,
номер в Схеме 8.1.71.1.



Приложение 11
к сообщению о предстоящем
заключении договоров на размещение

План размещения
нестационарного торгового объекта – елочного базара
с адресным ориентиром ул. Гоголя, 33/1,
номер в Схеме 10.1.29

